ГЕНЕРАЛЬНЫЙ ПЛАН
МУНИЦИПАЛЬНОГО ОБРАЗОВАНИЯ СОСНОВСКОЕ СЕЛЬСКОЕ ПОСЕЛЕНИЕ
МУНИЦИПАЛЬНОГО ОБРАЗОВАНИЯ ПРИОЗЕРСКИЙ МУНИЦИПАЛЬНЫЙ РАЙОН
ЛЕНИНГРАДСКОЙ ОБЛАСТИ

Схема границ земельных участков предоставленных для размещения объектов капитального строительства федерального, регионального и местного значения, а также границы зон планируемого размещения объектов капитального строительства федерального, регионального и местного значения. Транспортная инфраструктура.

М 1:10 000

Приложение 7
к решению совета депутатов
муниципального образования
Сосновское сельское поселение
муниципального образования
Приозерский муниципальный район
Ленинградской области
от _____ г. № _____
«Об утверждении Генерального плана
муниципального образования
Сосновское сельское поселение
муниципального образования
Приозерский муниципальный район
Ленинградской области»
(ПРОЕКТ)

Годовая повторяемость направлений ветра и штилей, %:

С	СВ	В	ЮВ	Ю	ЮЗ	З	СЗ	штиль
8	9	8	10	20	18	20	7	14

роза ветров:

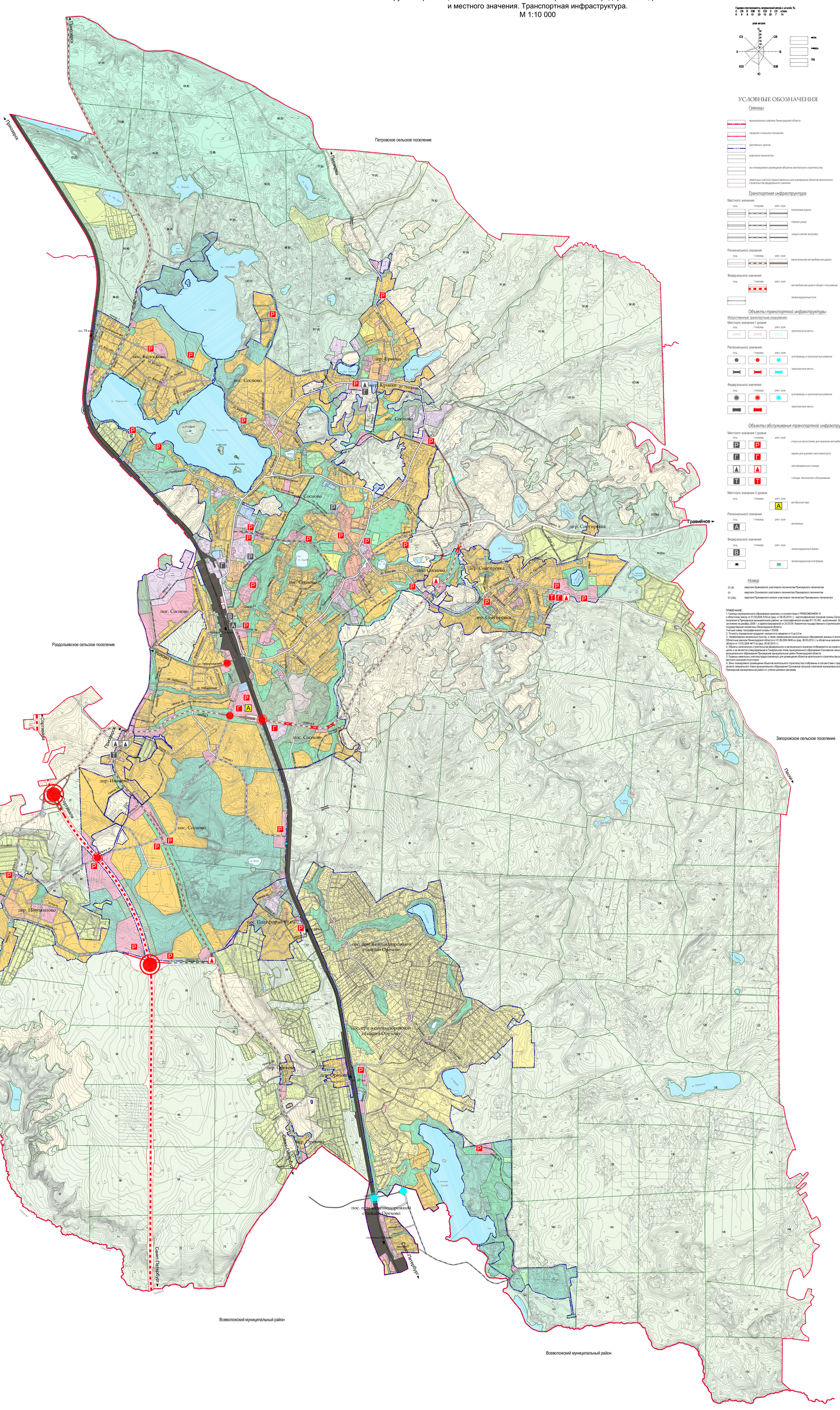
Приозерск
Петровское сельское поселение
Раздольевское сельское поселение
Запорожское сельское поселение
Всеволожский муниципальный район
Всеволожский муниципальный район
Всеволожский муниципальный район
Гравийное
Ушково
Сортавала
Санкт-Петербург
пос. Сосново
пос. Калосково
дер. Кривко
дер. Снегиревка
дер. Иваново
дер. Новожилово
пос. Платформа 69 км
пос. при железнодорожной станции Орехово
дер. Орехово
дер. Снехово
пос. при железнодорожной станции Орехово
пл. Тихвин
оз. Раздольское
оз. Большой
оз. Средний
оз. Малый
оз. Берестовое
пл. Трикалое
пл. Ирора
пл. Большое Борисово
пл. Прозорово (Ковшово)
пл. Щучье (Черное)
пл. Верхнее
пл. Большое
пл. Средняя
пл. Большая
пл. Ковшово
пл. Сенное
пл. Ладожское
пл. Ладожское
пл. Ладожское