Приложение 4

ГЕНЕРАЛЬНЫЙ ПЛАН МУНИЦИПАЛЬНОГО ОБРАЗОВАНИЯ СОСНОВСКОЕ СЕЛЬСКОЕ ПОСЕЛЕНИЕ ПРИОЗЕРСКОГО МУНИЦИПАЛЬНОГО РАЙОНА ЛЕНИНГРАДСКОЙ ОБЛАСТИ С ИЗМЕНЕНИЯМИ, ВНЕСЁННЫМИ В СООТВЕТСТВИИ С РЕШЕНИЕМ СОВЕТА ДЕПУТАТОВ от 21 февраля 2014 года № 162

Карта планируемого размещения объектов местного значения поселения.
Автомобильные дороги
М 1:10 000

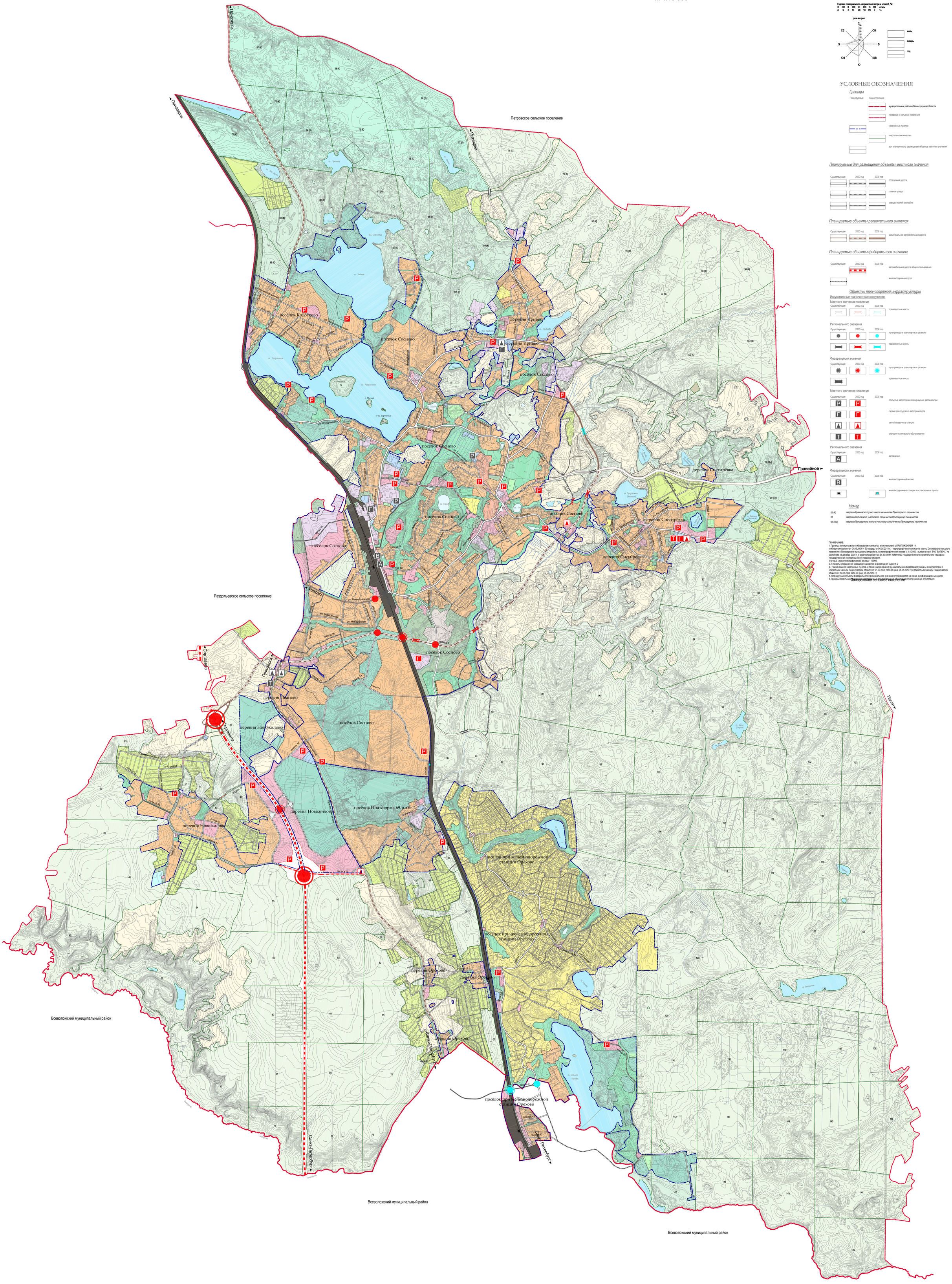

Годовая повторяемость направлений ветра и штилей, %:

С	СВ	В	ЮВ	Ю	ЮЗ	З	СЗ	штиль
8	9	8	10	20	18	20	7	14

роза ветров:

С, СВ, В, ЮВ, Ю, ЮЗ, З, СЗ; 20, 18, 15, 10, 9

июль
январь
год

УСЛОВНЫЕ ОБОЗНАЧЕНИЯ

Границы

Планируемые | Существующие

- муниципальных районов Ленинградской области
- городских и сельских поселений
- населённых пунктов
- кварталов лесничества
- зон планируемого размещения объектов местного значения

Планируемые для размещения объекты местного значения

Существующие | 2020 год | 2030 год

- поселковая дорога
- главная улица
- улица в жилой застройке

Планируемые объекты регионального значения

Существующие | 2020 год | 2030 год

- магистральная автомобильная дорога

Планируемые объекты федерального значения

Существующие | 2020 год | 2030 год

- автомобильная дорога общего пользования
- железнодорожные пути

Объекты транспортной инфраструктуры

Искусственные транспортные сооружения:

Местного значения поселения

Существующие | 2020 год | 2030 год

- транспортные мосты

Регионального значения

Существующие | 2020 год | 2030 год

- путепроводы и транспортные развязки
- транспортные мосты

Федерального значения

Существующие | 2020 год | 2030 год

- путепроводы и транспортные развязки
- транспортные мосты

Местного значения поселения

Существующие | 2020 год | 2030 год

- открытые автостоянки для хранения автомобилей
- гаражи для грузового автотранспорта
- автозаправочные станции
- станции технического обслуживания

Регионального значения

Существующие | 2020 год | 2030 год

- автовокзал

Федерального значения

Существующие | 2020 год | 2030 год

- железнодорожный вокзал
- железнодорожные станции и остановочные пункты

Номер

01 (К)	квартала Кривкинского участкового лесничества Приозерского лесничества
01	квартала Сосновского участкового лесничества Приозерского лесничества
01 (Пе)	квартала Приозерского южного участкового лесничества Приозерского лесничества

ПРИМЕЧАНИЕ:
1. Границы муниципального образования нанесены, в соответствии с ПРИЛОЖЕНИЕМ 14 к областному закону от 01.09.2004 N 50-оз (ред. от 06.05.2010 г.) - картографическое описание границ Сосновского сельского поселения в Приозерском муниципальном районе, на топографической основе М 1:10 000, выполненной ЗАО "ВАЕНИС" по состоянию на декабрь 2008 г. и зарегистрированной от 20.03.09. Комитетом государственного строительного надзора и государственной экспертизы Ленинградской области.
Учетный номер топографической основы-1193/06.
2. Точность определения координат находится в пределах от 0 до 0.4 м
3. Наименования населенных пунктов, а также наименования муниципальных образований указаны в соответствии с Областным законом Ленинградской области от 01.09.2004 №50-оз (ред. 06.05.2010 г.) и областным законом Ленинградской области от 10.03.2004 №17-оз (ред. 06.05.2010 г.).
4. Планируемые объекты федерального и регионального значения отображаются на схеме в информационных целях.
5. Границы земельных участков объектов местного значения отсутствуют.